

Axlarás 76, 78a, 78b, 80, 82 - 221 Hafnarfirði

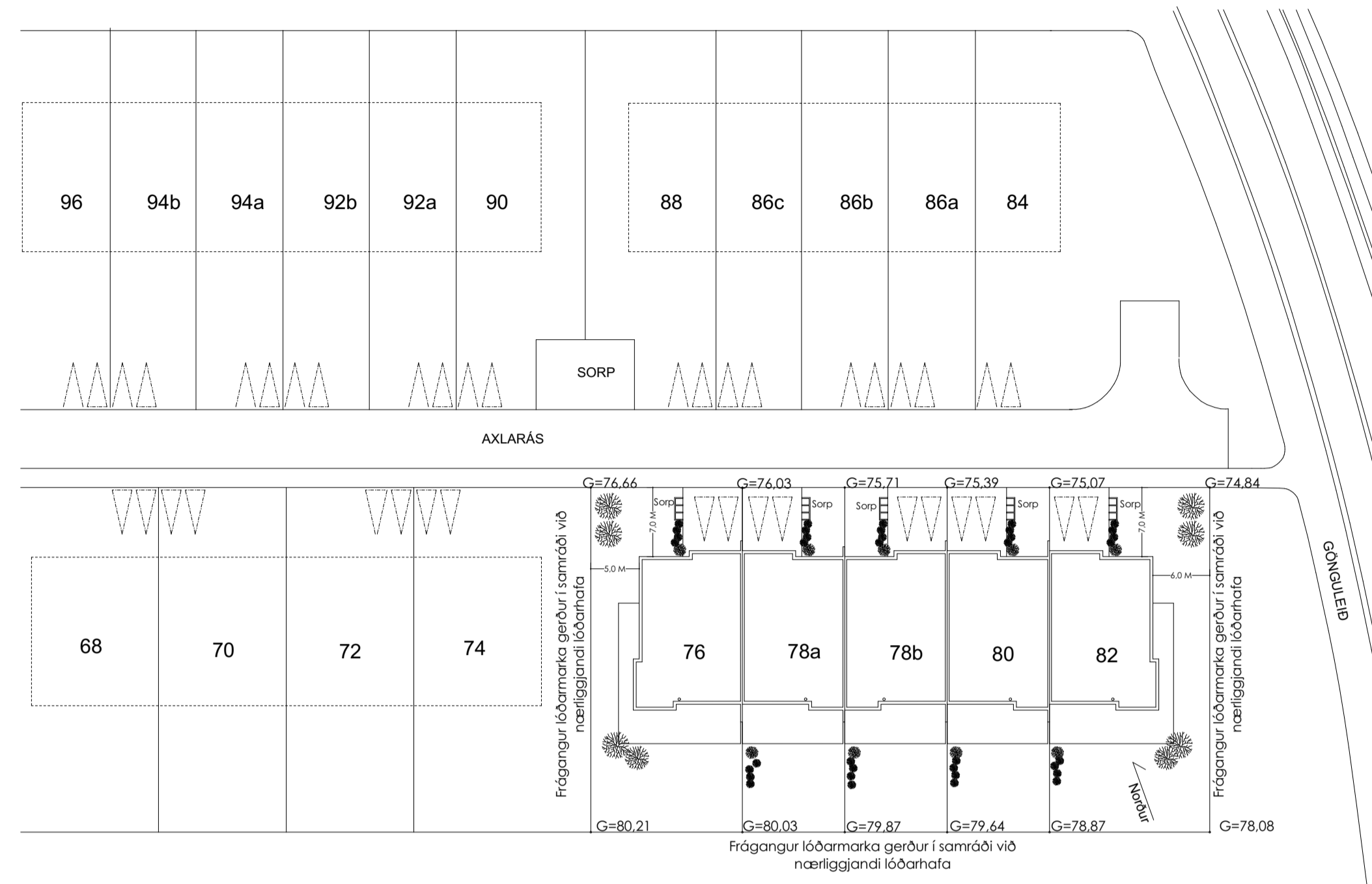

BYGGINGARLÝSING:

Almennt:
Raðhúsið Axlarás 76, 78a, 78b, 80 og 82 er á einni hæð staðsteypt og með staðsteyptum sökklum og gólfplötum. Þak hússanna er staðsteypt og flatt.

Lóðin er með aðliggjandi lóðir til suðurs og vesturs. Aðkoma er norðanmegin. Lóðin hækkar verulega til suðurs.

Frágangur á lóð verður að mestu túnpökur, hellulögn og fimburpallar ásamt trjágróðri og verður allur frágangur á lóðarmörkum gerður í samráði við eigendur aðliggjandi lóða.

Í húsunum er innbyggðir bílskúrar ásamt geymslu, anddyri, eldhúsi, borðstofu, gang, baðherbergi, þvottahúsi, tvö barnaherbergi, sjónvarpsrými, og svo hjónaherbergi.

Sorpskýli er við bílastæði til norðurs.

Við húsið eru tvö bílastæði á lóð. Bílastæði eru með hita undir hellulögn.

Burðarvirki:

Burðarvirki er járnþent steinsteypa þ.e. forsteyptir sökkjar, gólfplata, forsteyptir veggir og og þakplata. Sökkjar eru með 75 mm plasteinangrun og gólfplata með 100 mm rakaheldri plasteinangrunn á þjöppuðu undirlagi. Útveggir eru einangraðir að utanverðu með 100mm steinull og eru veggir klæddir dökkri álkæðningu á álburaðkerfi að mestu með stöku viðarkæðningu. Að innan eru útveggir sandsparslaðir og málaðir. Þakplata er steypt með vatnshalla, þar ofaná er tvöfalt fjörupappalag með 200 mm einangrunarplötum þar ofaná, þar ofaná er sjávarmöl með komastærð 60-80 mm.

Gluggar og hurðir:

Gluggar og hurðir eru ál/tré gluggar með K-gleri. Gólfisðir gluggar og þar sem fallhætta er skal vera samlímt öryggisgler samkvæmt reglugerð. Björgunarop skulu vera samkvæmt reglugerð þ.e. lágmarksbreidd 600 mm og lágmarks hæð + breidd 1500 mm. Öll gólfisð gler nær 60 cm frá gólfu skulu vera öryggisgler. Hurðir og inngangshurð samkvæmt byggingarreglugerð. Hurðir másettar á teikningu.

Léttir innveggir:

Léttir innveggir eru ýmist úr hlöðnum gífsstein, gífsplötum og hraunstein þar sem við á.

Loft:

Loft eru niðurtekin gíslöft með innbyggðri lýsingu.

Gólf:

Í valrymum eru gólf flisalögð og veggir þar sem við á en að öðru leyti er um viðargólf að ræða. Gólfhlí er í húsinu.

Brunavarnir:

Allar klæðningar eru í flokki 1. Reykskynjarar og slökkvitæki eru samkv. reglugerð. Innbyggður bílskúr er sér brunahólf og eru El60 veggir og El-30-CS hurð á milli bílskúr og íbúðar. Flóttaleiðir eru samkv. teikningu. Reykskynjarar með hljóðgjafa eru í svefnherbergjum, í aðalrymi 2 stk og bílskúr 1 stk. Handslökkvitæki af viðurkenndri gerð (9 ltr. léttvatnstæki) eru staðsett í anddyri og í bílskúr. Í eldhúsi er eldvarnarteppi.

Möguleiki er á káminu í húsunum og er frágangur í samræmi við grein 9.6.5. og 9.6.6. byggingarreglugerðar.

Hitalagnir:

Húsið er hitað upp með hitaveituvatni í gegnum gólfhita og handklæðaaofna í baðherbergjum. Affall fer í snjóbræðslu bílastæðis og við aðkomu.

Neysluvatnslagnir:

Neysluvatnslagnir eru í gólfögn og léttum veggjum. Tryggja skal að vatn fari ekki heitara en 60°C á átöppunarstað.

Rafagnir:

Inntak rafmagns er í bílskúr ásamt aðalöflu húss. Rafagnir eru í steyptum veggjum og léttum veggjum. Geri er ráð fyrir rafhleðslustöð fyrir rafmagnsbíla.

Loftræsting:

Öll rými eru loftræst með náttúrulegum hætti þar sem við á. Véiræn loftræsting með útsogi skal vera í eldhúsi (30 l/sek), baðherbergjum (15 l/sek) og þvottahúsi (20 l/sek) þar sem við á samkv. byggingarreglugerð.

Lóð:

Á lóðarmörkum er almennt runnagróður við lóðarmörk og stök tré inná lóð. Hellulögn er á bílastæðum með hitalögn undir við aðkomu aðalandyris. Pallar á lóð eru klæddir lerki en að öðru leyti er lóð þakin grasþökum.

Annað:

Bréfalúga við aðalhurð skal vera í samræmi við byggingarreglugerð, hæð og stærð. Heitur pottur á lóð skal ver með læstu loki og í a.m.k. 40 cm hæð upplýrir göngusvæði við pott.

Einangrun skal uppfylla eftirfarandi kónunartölur:	HELSTU STÆRÐIR:	NR 76.:	NR 78a.:	NR 78b.:	NR 80.:	NR 82.:
Þak: U<0,2W/m ² C	BRÚTTÓ M ²	BRÚTTÓ 162,3 M ²	BRÚTTÓ 158,8 M ²	BRÚTTÓ 158,8 M ²	BRÚTTÓ 158,8 M ²	BRÚTTÓ 162,3 M ²
Útveggir: U<0,4W/m ² C	NETTÓ M ²	NETTÓ 139,7 M ²	NETTÓ 136,7 M ²	NETTÓ 136,7 M ²	NETTÓ 136,7 M ²	NETTÓ 139,7M ²
Gluggar: U<2,00W/m ² C	BRÚTTÓ M ³	BRÚTTÓ 624,9 M ³	BRÚTTÓ 611,4 M ³	BRÚTTÓ 611,4 M ³	BRÚTTÓ 611,4 M ³	BRÚTTÓ 624,9 M ³
Hurðir: U<3,00W/m ² C	ÞAR AF BÍLSKÚR:	ÞAR AF BÍLSKÚR:	ÞAR AF BÍLSKÚR:	ÞAR AF BÍLSKÚR:	ÞAR AF BÍLSKÚR:	ÞAR AF BÍLSKÚR:
Gólf á fyllingu: U<0,30W/m ² C	BRÚTTÓ M ²	BRÚTTÓ 24,4 M ²	BRÚTTÓ 24,4 M ²	BRÚTTÓ 24,4 M ²	BRÚTTÓ 24,4 M ²	BRÚTTÓ 24,4 M ²
Gólf að útlöft: U<0,20W/m ² C	NETTÓ M ²	NETTÓ 21 M ²	NETTÓ 21 M ²	NETTÓ 21 M ²	NETTÓ 21 M ²	NETTÓ 21 M ²
STÆRD LÓÐAR SAMTALS 659,8M ²						
NÝTINGARHLUTFALL 30%						
BÍLASTÆÐI Á LÓÐ 2 STK						
STAÐGREINIR						
LANDEIGNARNÚMER L234266						

shs 11.12.2024

Axlarás 76, 78a, 78b, 80, 82
221 Hafnarfirði

Aðaluppdráttur

Teikning:

1. hæð

Mælikvarði: 1:500

Dags. 02.10.2024

Laugavegur 13
101 Reykjavík
Davíð Kristján Pitt arkitekt fai
101069-5249
dkpitt@simnet.is 896 2490

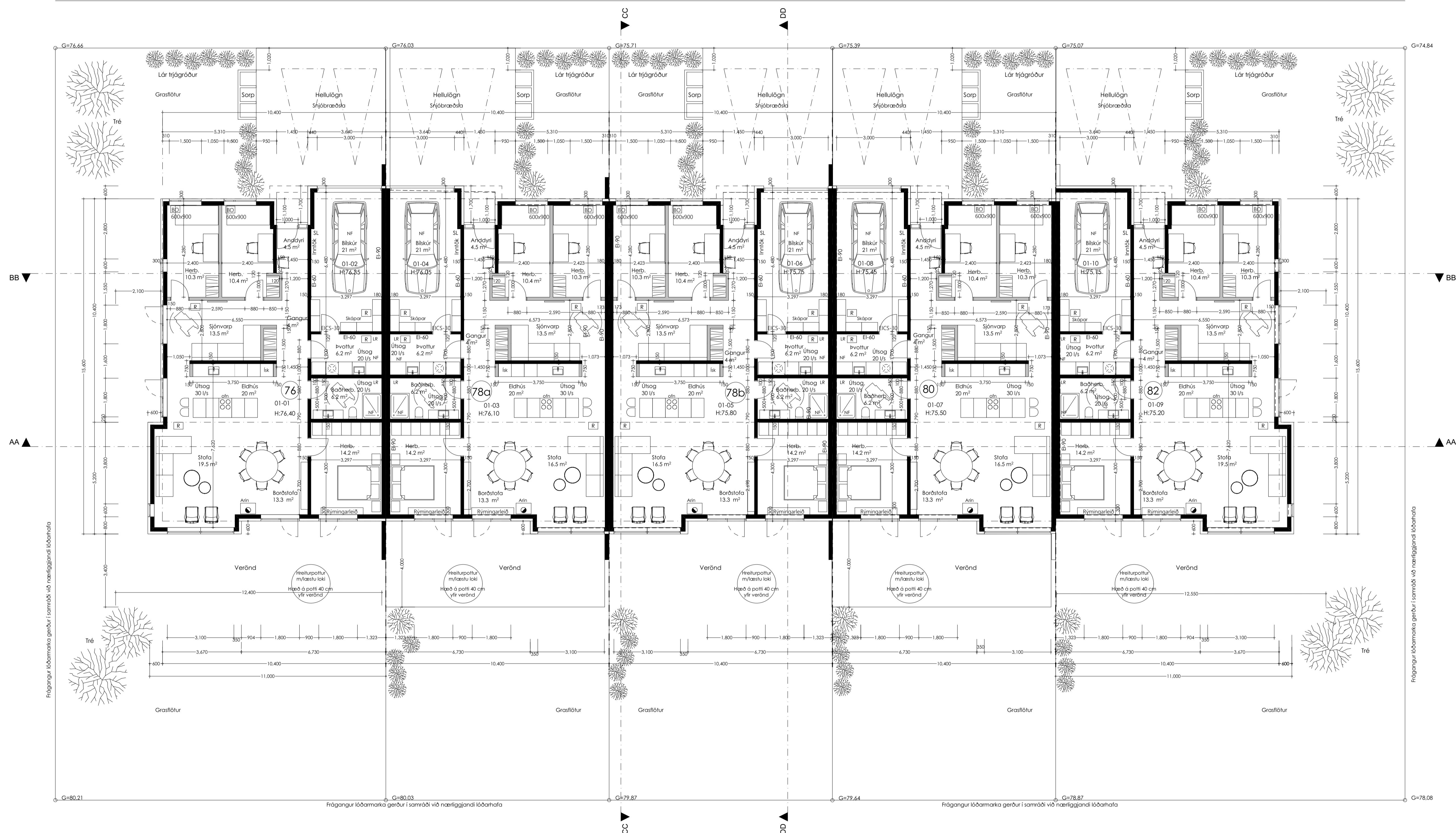

Axlarás 76, 78a, 78b, 80, 82
221 Hafnarfjörð

Aðaluppdráttur

Teikning: T 102

1. hæð

Mælikvarði: 1:100

Dags. 02.10.2024

Laugavegur 13
 101 Reykjavík
 Davíð Kristján Pitt arkitekt faí
 101069-5249
 dkpitt@simnet.is 896 2490

Grunnmynd jarðhæðar

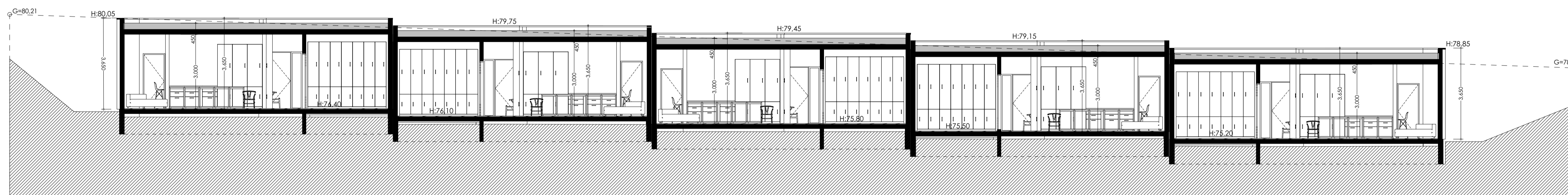

Sneiðmynd AA

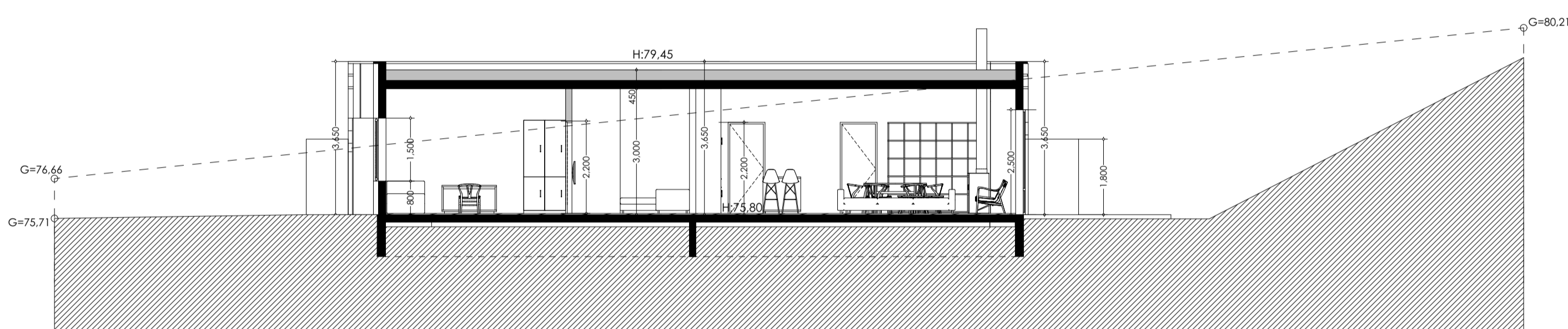

Sneiðmynd CC

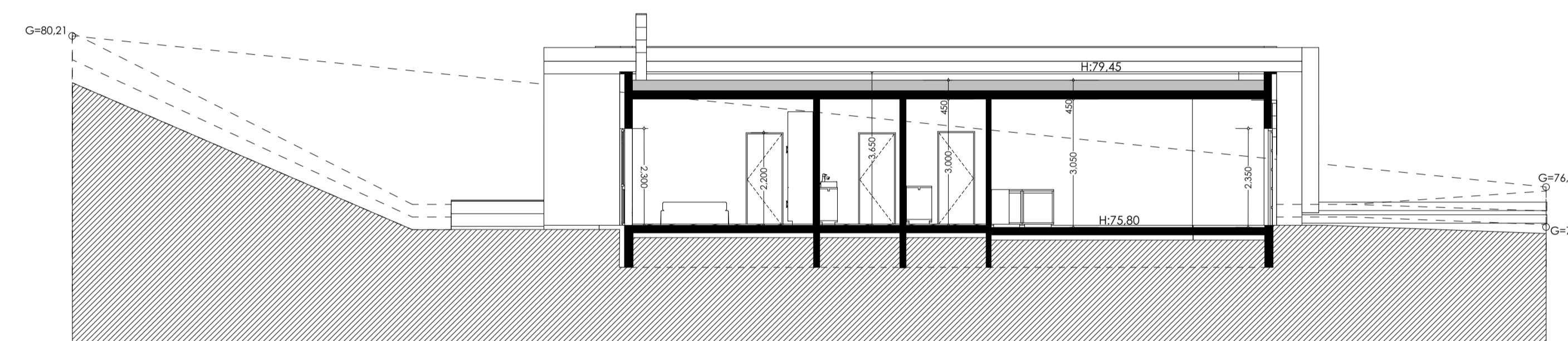

Sneiðmynd DD

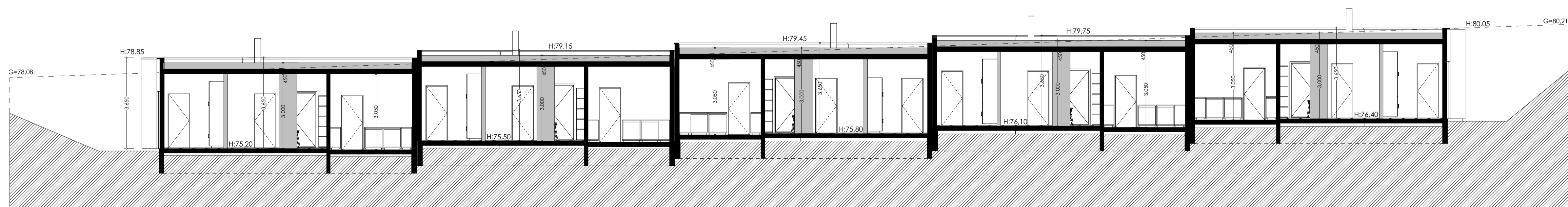

Sneiðmynd BB

Axlarás 76, 78a, 78b, 80, 82
 221 Hafnarfirði

Aðaluppdráttur

Teikning: T 103
 Sneiðmyndir AA, BB, CC, DD

Mælikvarði: 1:100

Dags. 02.10.2024

Laugavegur 13
 101 Reykjavík
 Davíð Kristján Pitt arkitekt fai
 101069-5249
 dkpitt@simnet.is 896 2490

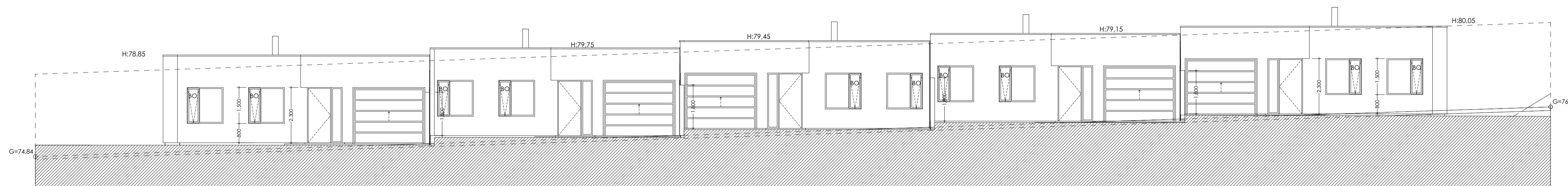

Útlit norður

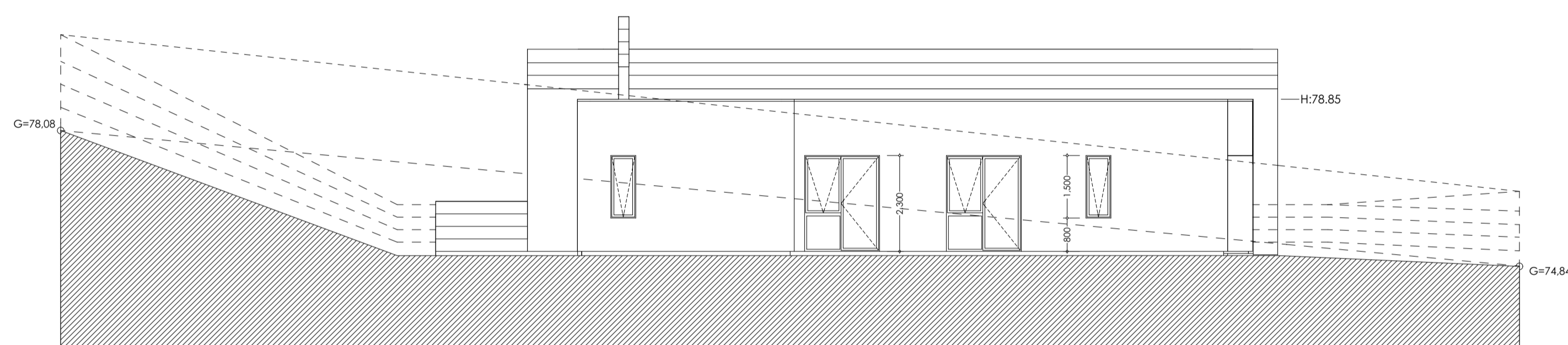

Útlit austur

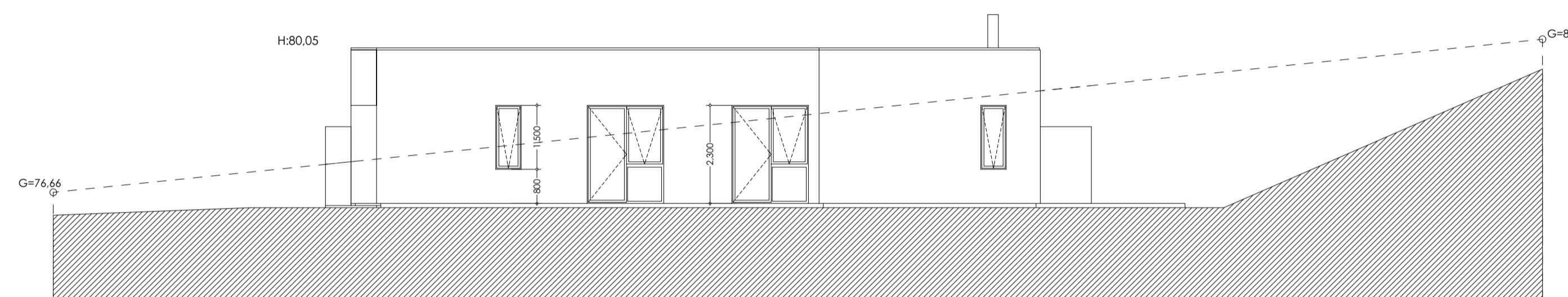

Útlit vestur

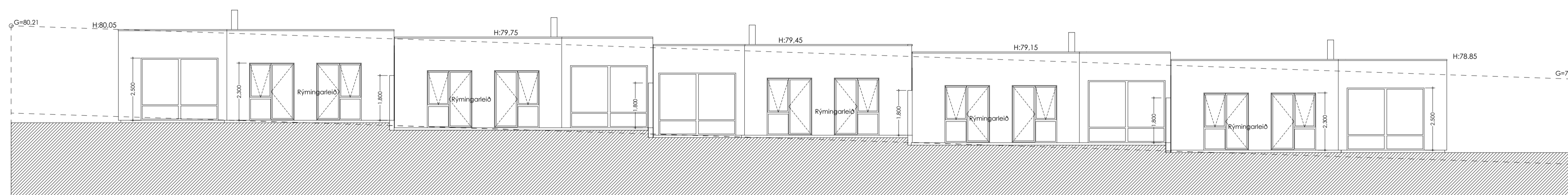

Útlit suður

Axlarás 76, 78a, 78b, 80, 82
 221 Hafnarfirði

Aðaluppdráttur

Teikning: T 104
 Útlit suður, norður, vestur
 og austur

Mælikvarði: 1:100

Dags. 02.10.2024

Laugavegur 13
 101 Reykjavík
 Davíð Kristján Pitt arkitekt faí
 101069-5249
 dkpitt@simnet.is 896 2490

Skráningartafa: Axlarás 80				Skrásetjari: Ragna Þóra Ragnarsdóttir															
Landeignanúmer: L234321				Kennitala: 090464-4509															
Matshlutannúmer: 01				Dags: 10/7/2024															
Prenta				Útgáfa: 5.03															
Uppskipting og lýsing				Stærðir															
D0	D1	D2	D3	D4	D5	D5M	D6	D7	D8	D9	D10a	D10b	D11	D12	D13	D14	D15		
Lokun	Rými hæð-ríb	Notkun texti	Höfuð-Rokun	Eignar-hald	Botnflotur m²	Milliflotur m²	Stigar m²	Op m²	Brúttóflotur m²	Brúttóflotur sh < 1,8	Salarhæð min	Salarhæð max	Brúttó rúmmál m³	Nettóflotur m²	Birt flatarmál m²	Reiknitala skiptarúmmáls	Skiptarúmmál m³		
Matshluti Botn					158.8	0.0	0.0	0.0	158.8	0.0				611.4 31.8	136.7	158.8		498.955	
A	01	1. hæð	N	0101	158.8	0.0	0.0	0.0	158.8	0.0			579.6	136.7	158.8				
A	0101	Íbúð			134.4				134.4		3.65	3.65	490.6	115.7	134.4	3.65	422.305		
A	0102	Bílskúr	B	0102	24.4				24.4		3.65	3.65	89.1	21.0	24.4	3.65	76.650		
Athugasemdir																			
Skiptarúmmál																			
	Eignar-hald	Notkun texti	Birt flatarmál m²	Séreign m³ án sameignar	Séreign og sameign m³														
	0101	Íbúð	134.4	422.305	422.305														
	0102	Bílskúr	24.4	76.650	76.650														
		Alls	158.8	498.955	498.955														
Botnplata																			
	Löð m²	Botnplata m²	Botnplata m²	Úrveggir m²	Ivar af Glugga- og dyraop m²	Ivak m²	Ivar af Þakpluggar og þakop m²	Eftli hæðarkóði	Ummál otanjarbar										
Matshluti	364.0	31.8	158.8	202.2	30.8	158.8			79.2	55.4									
Yfirlit																			
		D5 Botnflotur m²	D5M milliflotur m²	D7 op m²	D8 Brúttóflotur m² með V og F	D9 Brúttóflotur undir 1,8 m með V og F	D11 Brúttórúmmál I m³	D12 Nettóflotur m²	D13 birt flatarmál m²										
A rými		158.8			158.8		579.6	136.7	158.8										
Svalir A lokun																			
B rými																			
C rými																			
Fylgirými (F)																			
Afgangsrými (V)							31.8												
Botnplata		158.8	0.0	0.0	158.8	0.0	611.4	136.7	158.8										
Samtals:																			
Flatarmál nýtingarhlutfalls er A rými + B rými, undanskilið er brúttóflatarmál rýma með salarhæð lægri en 1,8 m, samkvæmt skipulagsreglugerð 2013 (breyting var gerð 2016). Notkun rýma hefur ekki áhrif á útreikning nýtingarhlutfalls.																			
Flatarmál til útreiknings nýtingarhlutfalls																			
			158.8	364.0	0.44														

Skráningartafa: Axlarás 82				Skrásetjari: Ragna Þóra Ragnarsdóttir															
Landeignanúmer: L234322				Kennitala: 090464-4509															
Matshlutannúmer: 01				Dags: 10/7/2024															
Prenta				Útgáfa: 5.03															
Uppskipting og lýsing				Stærðir															
D0	D1	D2	D3	D4	D5	D5M	D6	D7	D8	D9	D10a	D10b	D11	D12	D13	D14	D15		
Lokun	Rými hæð-ríb	Notkun texti	Höfuð-Rokun	Eignar-hald	Botnflotur m²	Milliflotur m²	Stigar m²	Op m²	Brúttóflotur m²	Brúttóflotur sh < 1,8	Salarhæð min	Salarhæð max	Brúttó rúmmál m³	Nettóflotur m²	Birt flatarmál m²	Reiknitala skiptarúmmáls	Skiptarúmmál m³		
Matshluti Botn					162.3	0.0	0.0	0.0	162.3	0.0				624.9 32.5	139.7	162.3		509.905	
A	01	1. hæð	N	0101	162.3	0.0	0.0	0.0	162.3	0.0			592.4	139.7	162.3				
A	0101	Íbúð			137.9				137.9		3.65	3.65	503.3	118.7	137.9	3.65	433.255		
A	0102	Bílskúr	B	0102	24.4				24.4		3.65	3.65	89.1	21.0	24.4	3.65	76.650		
Athugasemdir																			
Skiptarúmmál																			
	Eignar-hald	Notkun texti	Birt flatarmál m²	Séreign m³ án sameignar	Séreign og sameign m³														
	0101	Íbúð	137.9	433.255	433.255														
	0102	Bílskúr	24.4	76.650	76.650														
		Alls	162.3	509.905	509.905														
Botnplata																			
	Löð m²	Botnplata m²	Botnplata m²	Úrveggir m²	Ivar af Glugga- og dyraop m²	Ivak m²	Ivar af Þakpluggar og þakop m²	Eftli hæðarkóði	Ummál otanjarbar										
Matshluti	574.0	32.5	162.3	204.4	40.9	162.3			78.9	56.0									
Yfirlit																			
		D5 Botnflotur m²	D5M milliflotur m²	D7 op m²	D8 Brúttóflotur m² með V og F	D9 Brúttóflotur undir 1,8 m með V og F	D11 Brúttórúmmál I m³	D12 Nettóflotur m²	D13 birt flatarmál m²										
A rými		162.3			162.3		592.4	139.7	162.3										
Svalir A lokun																			
B rými																			
C rými																			
Fylgirými (F)																			
Afgangsrými (V)							32.5												
Botnplata		162.3	0.0	0.0	162.3	0.0	624.9	139.7	162.3										
Samtals:																			
Flatarmál nýtingarhlutfalls er A rými + B rými, undanskilið er brúttóflatarmál rýma með salarhæð lægri en 1,8 m, samkvæmt skipulagsreglugerð 2013 (breyting var gerð 2016). Notkun rýma hefur ekki áhrif á útreikning nýtingarhlutfalls.																			
Flatarmál til útreiknings nýtingarhlutfalls																			
			162.3	574.0	0.28														

Axlarás 76, 78a, 78b, 80, 82
221 Hafnarfjörði

Aðaluppdráttur

Teikning: T 106
Skráningartafa 80, 82

Mælikvarði:

Dags: 02.10.2024

Laugavegur 13
101 Reykjavík
Davíð Kristján Pitt arkitekt faí
101069-5249
dkpitt@simnet.is 896 2490

Skráningartafla: Axlarás 76					Skrásetjari: Ragna Þóra Ragnarsdóttir														
Landeignanúmer: L234319					Kennitala: 090464-4509														
Matshlutanúmer: 01					Dags: 10/7/2024														
Prenta					Útgáfa: 5.03														
Uppskipting og lýsing					Stærðir														
D0	D1	D2	D3	D4	D5	D5M	D6	D7	D8	D9	D10a	D10b	D11	D12	D13	D14	D15		
Lokun	Rými hæð-roð	Notkun texti	Höfuð-flokkun	Eignar-hald	Botnflötur m²	Milliflötur m²	Slagar m²	Op m²	Brúttóflötur m²	Brúttóflötur sh < 1.8	Salarhæð min	Salarhæð max	Brúttó rúmmál m³	Nettóflötur m²	Birt flatarmál m²	Reiknitala skiptarúmmáls	Skiptarúmmál m³		
Matshluti Botn					162.3	0.0	0.0	0.0	162.3	0.0			624.9	139.7	162.3			509.905	
	01	1. hæð			162.3	0.0	0.0	0.0	162.3	0.0			592.4	139.7	162.3				
A	0101	Íbúð	N	0101	137.9				137.9		3.65	3.65	503.3	118.7	137.9	3.65	433.255		
A	0102	Blískur	B	0102	24.4				24.4		3.65	3.65	89.1	21.0	24.4	3.65	76.650		
Athugasemdir																			
					Skiptarúmmál														
					Sérein m² án sameignar														
					Sérein og sameign m²														
	0101	Íbúð	137.9	433.255	433.255														
	0102	Blískur	24.4	76.650	76.650														
					Alls	162.3	509.905	509.905											
Botnplata					Hjúpflötir														
					þar af: Glugga- og dyrarop m²														
					þar af: Þak m²														
					þar af: Þakgluggar og þakop m²														
					Efti hæðarkóti														
					Ummál otanjarðar														
Matshluti	539.0	32.5	162.3	204.4	40.9	162.3											80.1	56.0	

Skráningartafla: Axlarás 78A					Skrásetjari: Ragna Þóra Ragnarsdóttir														
Landeignanúmer: L234320					Kennitala: 090464-4509														
Matshlutanúmer: 01					Dags: 10/7/2024														
Prenta					Útgáfa: 5.03														
Uppskipting og lýsing					Stærðir														
D0	D1	D2	D3	D4	D5	D5M	D6	D7	D8	D9	D10a	D10b	D11	D12	D13	D14	D15		
Lokun	Rými hæð-roð	Notkun texti	Höfuð-flokkun	Eignar-hald	Botnflötur m²	Milliflötur m²	Slagar m²	Op m²	Brúttóflötur m²	Brúttóflötur sh < 1.8	Salarhæð min	Salarhæð max	Brúttó rúmmál m³	Nettóflötur m²	Birt flatarmál m²	Reiknitala skiptarúmmáls	Skiptarúmmál m³		
Matshluti Botn					158.8	0.0	0.0	0.0	158.8	0.0			611.4	136.7	158.8			498.955	
	01	1. hæð			158.8	0.0	0.0	0.0	158.8	0.0			579.6	136.7	158.8				
A	0101	Íbúð	N	0101	134.4				134.4		3.65	3.65	490.6	115.7	134.4	3.65	422.305		
A	0102	Blískur	B	0102	24.4				24.4		3.65	3.65	89.1	21.0	24.4	3.65	76.650		
Athugasemdir																			
					Skiptarúmmál														
					Sérein m² án sameignar														
					Sérein og sameign m²														
	0101	Íbúð	134.4	422.305	422.305														
	0102	Blískur	24.4	76.650	76.650														
					Alls	158.8	498.955	498.955											
Botnplata					Hjúpflötir														
					þar af: Glugga- og dyrarop m²														
					þar af: Þak m²														
					þar af: Þakgluggar og þakop m²														
					Efti hæðarkóti														
					Ummál otanjarðar														
Matshluti	364.0	31.8	158.8	202.2	30.8	158.8											79.8	55.4	
					Skiptarúmmál														
					Sérein m² án sameignar														
					Sérein og sameign m²														
	0101	Íbúð	134.4	422.305	422.305														
	0102	Blískur	24.4	76.650	76.650														
					Alls	158.8	498.955	498.955											
Yfirlit					D5 Botnflötur m²	D5M milliflötur m²	D7 op m²	D8 Brúttóflötur m² með V og F	D9 Brúttóflötur undir 1.8 m með V og F	D11 Brúttórúmmál m³	D12 Nettóflötur m²	D13 birt flatarmál m²							
A rými					158.8			158.8		579.6	136.7	158.8							
Svæir A lokun																			
B rými																			
C rými																			
Fylgirými (F)																			
Afgangsrými (V)										31.8									
Botnplata					158.8	0.0	0.0	158.8	0.0	611.4	136.7	158.8							
Samtals:					158.8	0.0	0.0	158.8	0.0	611.4	136.7	158.8							
Flatarmál nýtingarhlutfalls er A rými + B rými, undanskilið er brúttóflatarmál rýma með salarhæð lægri en 1.8 m, samkvæmt skipulagsreglugerð 2013 (breyting var gerð 2016). Notkun rýma hefur ekki áhrif á útreikning nýtingarhlutfalls.																			
Flatarmál til útreiknings nýtingarhlutfalls					m²	Löö m²	Hlutfall												
					158.8	364.0	0.44												

Skráningartafla: Axlarás 78B					Skrásetjari: Ragna Þóra Ragnarsdóttir														
Landeignanúmer: L235548					Kennitala: 090464-4509														
Matshlutanúmer: 01					Dags: 10/7/2024														
Prenta					Útgáfa: 5.03														
Uppskipting og lýsing					Stærðir														
D0	D1	D2	D3	D4	D5	D5M	D6	D7	D8	D9	D10a	D10b	D11	D12	D13	D14	D15		
Lokun	Rými hæð-roð	Notkun texti	Höfuð-flokkun	Eignar-hald	Botnflötur m²	Milliflötur m²	Slagar m²	Op m²	Brúttóflötur m²	Brúttóflötur sh < 1.8	Salarhæð min	Salarhæð max	Brúttó rúmmál m³	Nettóflötur m²	Birt flatarmál m²	Reiknitala skiptarúmmáls	Skiptarúmmál m³		
Matshluti Botn					158.8	0.0	0.0	0.0	158.8	0.0			611.4	136.7	158.8			498.955	
	01	1. hæð			158.8	0.0	0.0	0.0	158.8	0.0			579.6	136.7	158.8				
A	0101	Íbúð	N	0101	134.4				134.4		3.65	3.65	490.6	115.7	134.4	3.65	422.305		
A	0102	Blískur	B	0102	24.4				24.4		3.65	3.65	89.1	21.0	24.4	3.65	76.650		
Athugasemdir																			
					Skiptarúmmál														
					Sérein m² án sameignar														
					Sérein og sameign m²														
	0101	Íbúð	134.4	422.305	422.305														
	0102	Blískur	24.4	76.650	76.650														
					Alls	158.8	498.955	498.955											
Botnplata					Hjúpflötir														
					þar af: Glugga- og dyrarop m²														
					þar af: Þak m²														
					þar af: Þakgluggar og þakop m²														
					Efti hæðarkóti														
					Ummál otanjarðar														
Matshluti	364.0	31.8	158.8	202.2	30.8	158.8											79.5	55.4	
					Skiptarúmmál														
					Sérein m² án sameignar														
					Sérein og sameign m²														
	0101	Íbúð	134.4	422.305	422.305														
	0102	Blískur	24.4	76.650	76.650														
					Alls	158.8	498.955	498.955											
Yfirlit					D5 Botnflötur m²	D5M milliflötur m²	D7 op m²	D8 Brúttóflötur m² með V og F	D9 Brúttóflötur undir 1.8 m með V og F	D11 Brúttórúmmál m³	D12 Nettóflötur m²	D13 birt flatarmál m²							
A rými					158.8			158.8		579.6	136.7	158.8							
Svæir A lokun																			
B rými																			
C rými																			
Fylgirými (F)																			
Afgangsrými (V)										31.8									
Botnplata					158.8	0.0	0.0	158.8	0.0	611.4	136.7	158.8							
Samtals:					158.8	0.0	0.0	158.8	0.0	611.4	136.7	158.8							
Flatarmál nýtingarhlutfalls er A rými + B rými, undanskilið er brúttóflatarmál rýma með salarhæð lægri en 1.8 m, samkvæmt skipulagsreglugerð 2013 (breyting var gerð 2016). Notkun rýma hefur ekki áhrif á útreikning nýtingarhlutfalls.																			
Flatarmál til útreiknings nýtingarhlutfalls					m²	Löö m²	Hlutfall												
					158.8	364.0	0.44												

Axlarás 76, 78a, 78b, 80, 82
221 Hafnarfirði

Aðaluppráttur

Teikning: T 105
Skráningartafla 76, 78A, 78B

Mælikvarði:

Dags: 02.10.2024

Laugavegur 13
101 Reykjavík
Davíð Kristján Pitt arkitekt fai
101069-5249
dkpitt@simnet.is 896 2490